

Familjen Per-Emil och Mathilda Gustafsson

1. **Carl** Arvid Berg
f.1880-10-26
d.1960-09-xx
Till/To USA 1902
2. **Edla** Mathilda Sofia Swanson
f.1882-04-11
d.1947-08-xx
Till/To USA 1904
3. Emil **Valfrid** Gustafsson
f.1883-12-15
d.1957-03-24
4. **Anna** Victoria Cecilia Gustafsson
f.1886-01-28
d.1896-11-20
5. **Axel** Victor Kullberg
f.1887-11-22
d.1958-04-08
6. Frans **Herman** Kullberg
f.1889-10-04
d.1978-02-25
7. **August** Hjalmar Gustafsson
f.1891-02-20
d.1895-09-25
8. **Otto** Harald Gustafsson
f.1893-04-07
d.1893-04-14
9. **Signe** Hulda Adele Johnfors
f.1894-04-17
d.1984-10-13
10. Gustaf **Hjalmar** Harald Kullberg
f.1896-03-25
d.1960-02-12
11. **David** Emanuel Gustafsson
f.1898-04-22
d.1987-03-21
12. **Anna** Ruth Elisabet Gustafsson
f.1900-10-30
d.1902-08-13
13. Gerda **Helga** Gustafsson
f.1903-04-15
d.1985-03-29



Titta här...tänk förstår du...är du den femte...jaha...sjätte...sjunde...åttonde...jaha...mummel...

Kan vi säga annat än livsträdet har växe starkt...titta här...mor...åtta nie...alla rara barn...jag har inte hört nåt förklenande...alla är duktiga...kom in nu små barnbarnen och ställ er här framför så morfar får se er...titta va barn det kommer här...återigen kommer det en ny plats...

"Va det har växe bra det här trädet...

Vår herre vill väl något...jag vet inte...en del träd di dör och faller bort...så går det med våra släkten.

Måtte det här släktet med heder gå framåt...undan för undan...ni unga, du Sten och alla ni som kommer med Berit...kommer i den årgången...bär upp vår fana.

Gör heder åt namnet som vi ändrade och tog.

Det gamla namnet Gustafsson var också bra, det var ingen fläck på de, jag har bett en liten bön...

Titta på tavlan där borta på er farfar och farmor...alla...en sån hedersman, om jag kunde bära manteln såsom han, så skulle jag vara glad.

Han var talman också uti den landsändan där vi växte...på torpena där borte i Strömsnäs...när det var en begravning eller någonting så kom Adelina det var morbror Nils Karlssons hustru...du Emil läser ett ord här...han hade en sångröst en tenor utav Guds nåde...det hade han verkligen, en sånggåva som kom ifrån fars sida...ja Per-Emil...

// Herman Kullberg som deklamerar på sin 80 års dag (1969)

Familjen Per-Emil och Mathilda
Gustafsson

1. **Carl** Arvid Berg
f.1880-10-26
d.1960-09-xx
Till/To USA 1902
2. **Edla** Mathilda Sofia
Swanson
f.1882-04-11
d.1947-08-xx
Till/To USA 1904
3. Emil **Valfrid** Gustafsson
f.1883-12-15
d.1957-03-24
4. **Anna** Victoria Cecilia
Gustafsson
f.1886-01-28
d.1896-11-20
5. **Axel** Victor Kullberg
f.1887-11-22
d.1958-04-08
6. Frans **Herman** Kullberg
f.1889-10-04
d.1978-02-25
7. **August** Hjalmar Gustafsson
f.1891-02-20
d.1895-09-25
8. **Otto** Harald Gustafsson
f.1893-04-07
d.1893-04-14
9. **Signe** Hulda Adele Johnfors
f.1894-04-17
d.1984-10-13
10. Gustaf **Hjalmar** Harald
Kullberg
f.1896-03-25
d.1960-02-12
11. **David** Emanuel
Gustafsson
f.1898-04-22
d.1987-03-21
12. **Anna** Ruth Elisabet
Gustafsson
f.1900-10-30
d.1902-08-13
13. Gerda **Helga** Gustafsson
f.1903-04-15
d.1985-03-29

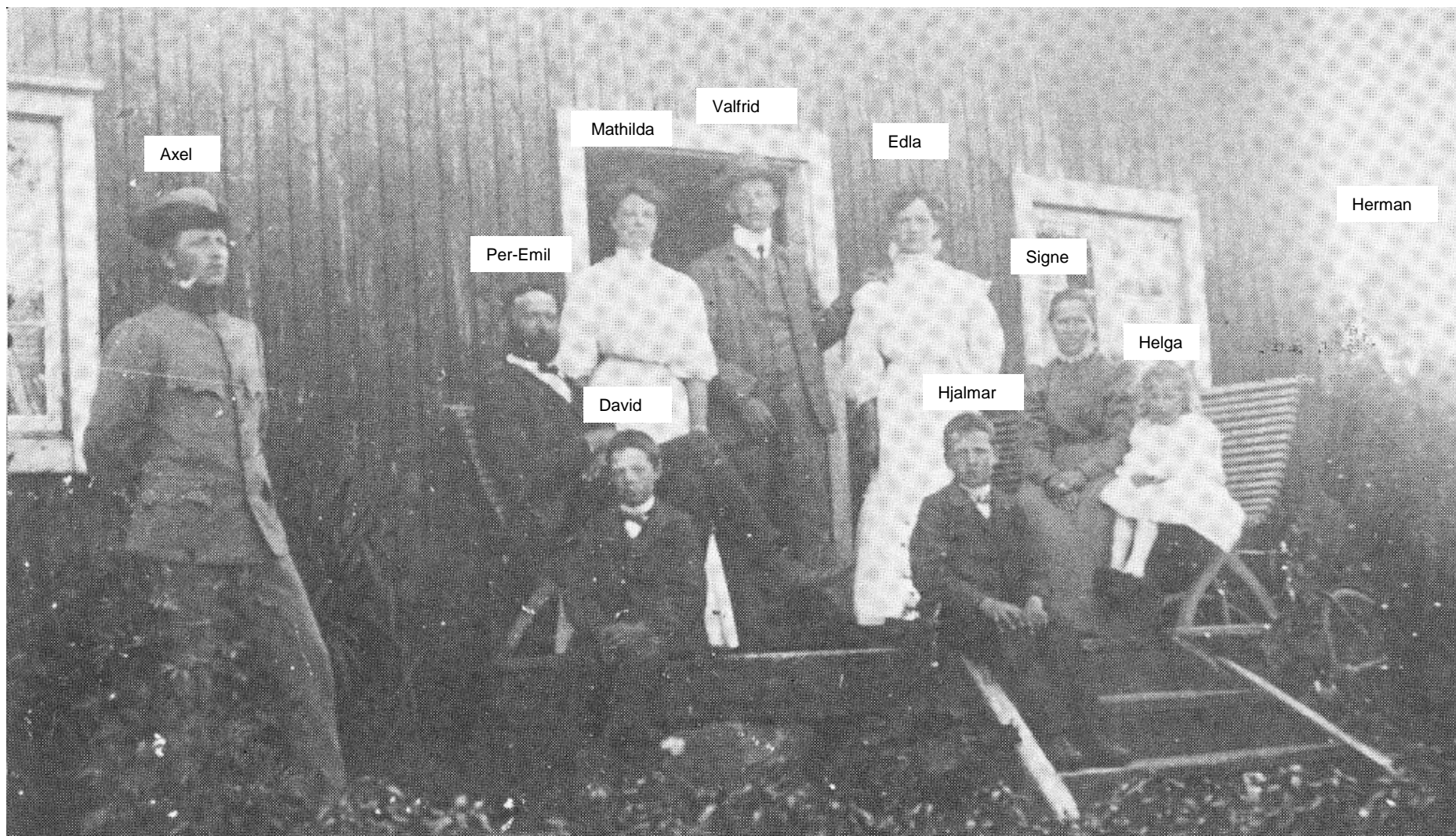

Per-Emil och Mathilda med familj på Kullen 1908

Edla kom tillbaka från USA 1908 och vände åter 1909

Familjen Per-Emil och Mathilda Gustafsson

1. **Carl** Arvid Berg
f.1880-10-26
d.1960-09-xx
Till/To USA 1902
2. **Edla** Mathilda Sofia Swanson
f.1882-04-11
d.1947-08-xx
Till/To USA 1904
3. Emil **Valfrid** Gustafsson
f.1883-12-15
d.1957-03-24
4. **Anna** Victoria Cecilia Gustafsson
f.1886-01-28
d.1896-11-20
5. **Axel** Victor Kullberg
f.1887-11-22
d.1958-04-08
6. Frans **Herman** Kullberg
f.1889-10-04
d.1978-02-25
7. **August** Hjalmar Gustafsson
f.1891-02-20
d.1895-09-25
8. **Otto** Harald Gustafsson
f.1893-04-07
d.1893-04-14
9. **Signe** Hulda Adele Johnfors
f.1894-04-17
d.1984-10-13
10. Gustaf **Hjalmar** Harald Kullberg
f.1896-03-25
d.1960-02-12
11. **David** Emanuel Gustafsson
f.1898-04-22
d.1987-03-21
12. **Anna** Ruth Elisabet Gustafsson
f.1900-10-30
d.1902-08-13
13. Gerda **Helga** Gustafsson
f.1903-04-15
d.1985-03-29



Skördekalas på Berga Säteri år 1912. Från foto i Högsby Hembygdsförening nr 959.
Per-Emil 2:a från höger i nedre raden.

Per-Emil Gustafsson, född år 1858 på utgården Kullen under Berga säteri, var spelman i Högsby under 40 år – från 1870-talet till 1912 – på senare tid ensam om sysslan.

Han spelade handklaver. Han hade lärt sig att spela av sina äldre bröder, innan de emigrerade till USA. Noter kände han inte till, och några spelmanspengar tog han inte emot.

Så här skildrar han sin roll vid bröllop: ”Vid större förnåma bröllop var sed att tvenne klarinettblåsare skulle komma tillstädes, och sitta en på vardera sidan av handklaverspelaren. På den tiden då trion spelade bröllopsmarschen samman vart det en fin musik.

De flesta bröllop fingo nöja sig med handklaversmusiken. Spelmannens uppgift var att vid gästernas ankomst taga emot dem med musik och leda färden till kyrkan om det skulle bli kyrkvigsel.

Skedde vigseln i bröllopsgården, fick spelmannen vara bordsgäst, men så snart måltiden var avverkad skulle dansen trädas och spelmannen börja.”

/ur Högsbyboken del 1 sid 498.

Familjen Per-Emil och Mathilda
Gustafsson

1. **Carl** Arvid Berg
f.1880-10-26
d.1960-09-xx
Till/To USA 1902
2. **Edla** Mathilda Sofia
Swanson
f.1882-04-11
d.1947-08-xx
Till/To USA 1904
3. Emil **Valfrid** Gustafsson
f.1883-12-15
d.1957-03-24
4. **Anna** Victoria Cecilia
Gustafsson
f.1886-01-28
d.1896-11-20
5. **Axel** Victor Kullberg
f.1887-11-22
d.1958-04-08
6. Frans **Herman** Kullberg
f.1889-10-04
d.1978-02-25
7. **August** Hjalmar Gustafsson
f.1891-02-20
d.1895-09-25
8. **Otto** Harald Gustafsson
f.1893-04-07
d.1893-04-14
9. **Signe** Hulda Adele Johnfors
f.1894-04-17
d.1984-10-13
10. Gustaf **Hjalmar** Harald
Kullberg
f.1896-03-25
d.1960-02-12
11. **David** Emanuel
Gustafsson
f.1898-04-22
d.1987-03-21
12. **Anna** Ruth Elisabet
Gustafsson
f.1900-10-30
d.1902-08-13
13. Gerda **Helga** Gustafsson
f.1903-04-15
d.1985-03-29

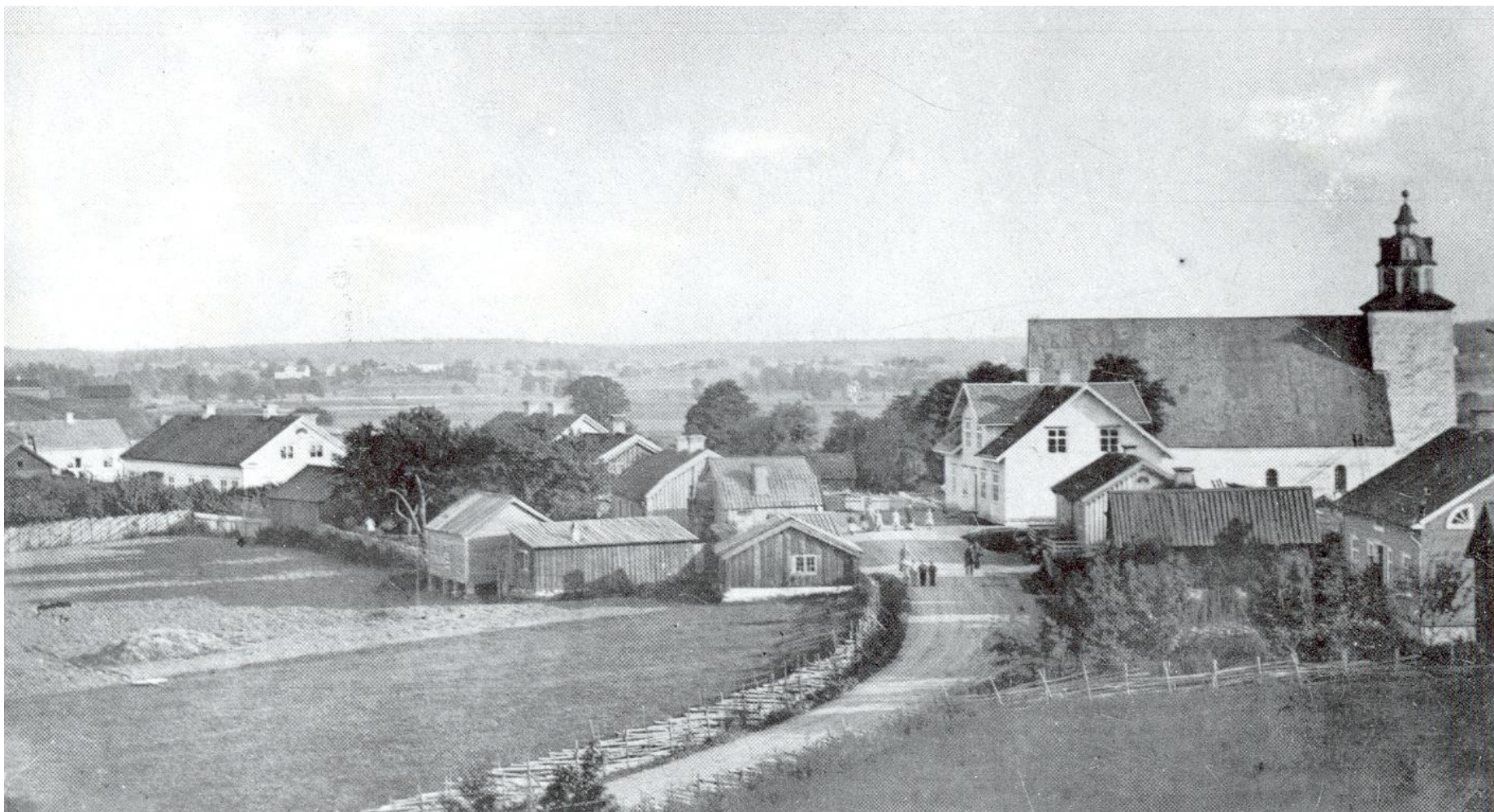

Tidigt 1880-tal, ett av de äldsta fotografierna över Högsby.

Kyrkan som den såg ut från 1774 till ombyggnationen 1885.

Det stora ljusa huset till vänster är Treutigers affär som sedan blev Järnvägshotellet, Centralhotellet och Emågården.

Familjen Per-Emil och Mathilda Gustafsson

1. **Carl** Arvid Berg
f.1880-10-26
d.1960-09-xx
Till/To USA 1902
2. **Edla** Mathilda Sofia Swanson
f.1882-04-11
d.1947-08-xx
Till/To USA 1904
3. Emil **Valfrid** Gustafsson
f.1883-12-15
d.1957-03-24
4. **Anna** Victoria Cecilia Gustafsson
f.1886-01-28
d.1896-11-20
5. **Axel** Victor Kullberg
f.1887-11-22
d.1958-04-08
6. Frans **Herman** Kullberg
f.1889-10-04
d.1978-02-25
7. **August** Hjalmar Gustafsson
f.1891-02-20
d.1895-09-25
8. **Otto** Harald Gustafsson
f.1893-04-07
d.1893-04-14
9. **Signe** Hulda Adele Johnfors
f.1894-04-17
d.1984-10-13
10. Gustaf **Hjalmar** Harald Kullberg
f.1896-03-25
d.1960-02-12
11. **David** Emanuel Gustafsson
f.1898-04-22
d.1987-03-21
12. **Anna** Ruth Elisabet Gustafsson
f.1900-10-30
d.1902-08-13
13. Gerda **Helga** Gustafsson
f.1903-04-15
d.1985-03-29

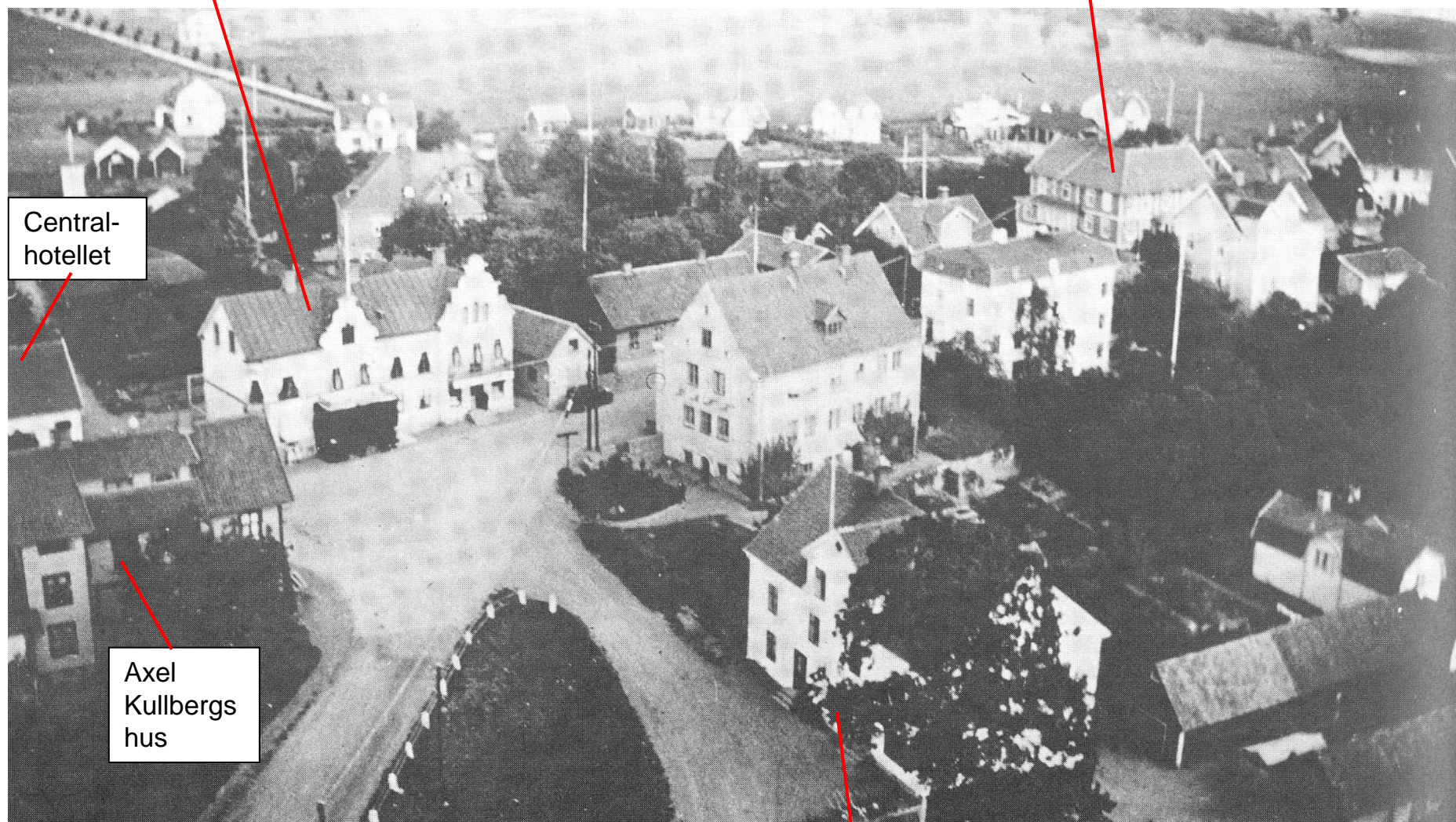

Ericsborg/Johnforshuset

Hotell Morén

Central-hotellet

Axel Kullbergs hus

Järnaffären

Högsby sett från kyrktornet ca 1920.

Familjen Per-Emil och Mathilda Gustafsson

1. **Carl** Arvid Berg
f.1880-10-26
d.1960-09-xx
Till/To USA 1902
2. **Edla** Mathilda Sofia Swanson
f.1882-04-11
d.1947-08-xx
Till/To USA 1904
3. Emil **Valfrid** Gustafsson
f.1883-12-15
d.1957-03-24
4. **Anna** Victoria Cecilia Gustafsson
f.1886-01-28
d.1896-11-20
5. **Axel** Victor Kullberg
f.1887-11-22
d.1958-04-08
6. Frans **Herman** Kullberg
f.1889-10-04
d.1978-02-25
7. **August** Hjalmar Gustafsson
f.1891-02-20
d.1895-09-25
8. **Otto** Harald Gustafsson
f.1893-04-07
d.1893-04-14
9. **Signe** Hulda Adele Johnfors
f.1894-04-17
d.1984-10-13
10. Gustaf **Hjalmar** Harald Kullberg
f.1896-03-25
d.1960-02-12
11. **David** Emanuel Gustafsson
f.1898-04-22
d.1987-03-21
12. **Anna** Ruth Elisabet Gustafsson
f.1900-10-30
d.1902-08-13
13. Gerda **Helga** Gustafsson
f.1903-04-15
d.1985-03-29



Otto (alt.John) Bergman Charles Bergman August Bergman

(sannolikt på Eagle street, (Swedehill) Jamestown, NY, där Charles bodde)



Anna Swanson
(Gerties mamma)



47 Eagle street, Jamestown, NY – Charles hus

Per-Emils syskon utvandrade till USA

- Carl (Charles) 1870
- August till USA1872
- Johan (John) till USA1880
- Anna till USA1881
- Otto till USA1886



285 Willard street, Jamestown, NY – Augusts hus

Familjen Per-Emil och Mathilda Gustafsson

1. **Carl** Arvid Berg
f.1880-10-26
d.1960-09-xx
Till/To USA 1902
2. **Edla** Mathilda Sofia Swanson
f.1882-04-11
d.1947-08-xx
Till/To USA 1904
3. Emil **Valfrid** Gustafsson
f.1883-12-15
d.1957-03-24
4. **Anna** Victoria Cecilia Gustafsson
f.1886-01-28
d.1896-11-20
5. **Axel** Victor Kullberg
f.1887-11-22
d.1958-04-08
6. Frans **Herman** Kullberg
f.1889-10-04
d.1978-02-25
7. **August** Hjalmar Gustafsson
f.1891-02-20
d.1895-09-25
8. **Otto** Harald Gustafsson
f.1893-04-07
d.1893-04-14
9. **Signe** Hulda Adele Johnfors
f.1894-04-17
d.1984-10-13
10. Gustaf **Hjalmar** Harald Kullberg
f.1896-03-25
d.1960-02-12
11. **David** Emanuel Gustafsson
f.1898-04-22
d.1987-03-21
12. **Anna** Ruth Elisabet Gustafsson
f.1900-10-30
d.1902-08-13
13. Gerda **Helga** Gustafsson
f.1903-04-15
d.1985-03-29



Gertie och Carl Berg

Med barnen

Anna f. 1906

Esther f.1908

Ruth f.1910

Carl f.1912

Grace f.1914

Roger f.1916

Clare f.1919

Harold f.1922

Emigrerade som 22åring till USA. Åkte till farbröderna Charles, August och John i Jamestown, till kusin Julius Bergman.

Träffade kusin Gertie (som han gifte sig med) hos faster Anna i Aurora utanför Chicago. Anna var gift med Sven August från Kalmar.

Bodde i Shibbona, Aurora till ca 1913. Carl f.1912, är född där, övriga barn i Kiantone, Frewsburg, Jamestown.

Köpte farmen i Kiantone för pengar han tjänat i Shibbona.

Tidigt bakslag då en lada brann ner strax efter de köpt gården.

Spelade piano, dragspel och läste böcker.

Reste 1958 (1959?)tillbaka till Sverige.

Avled av en stroke 1960.

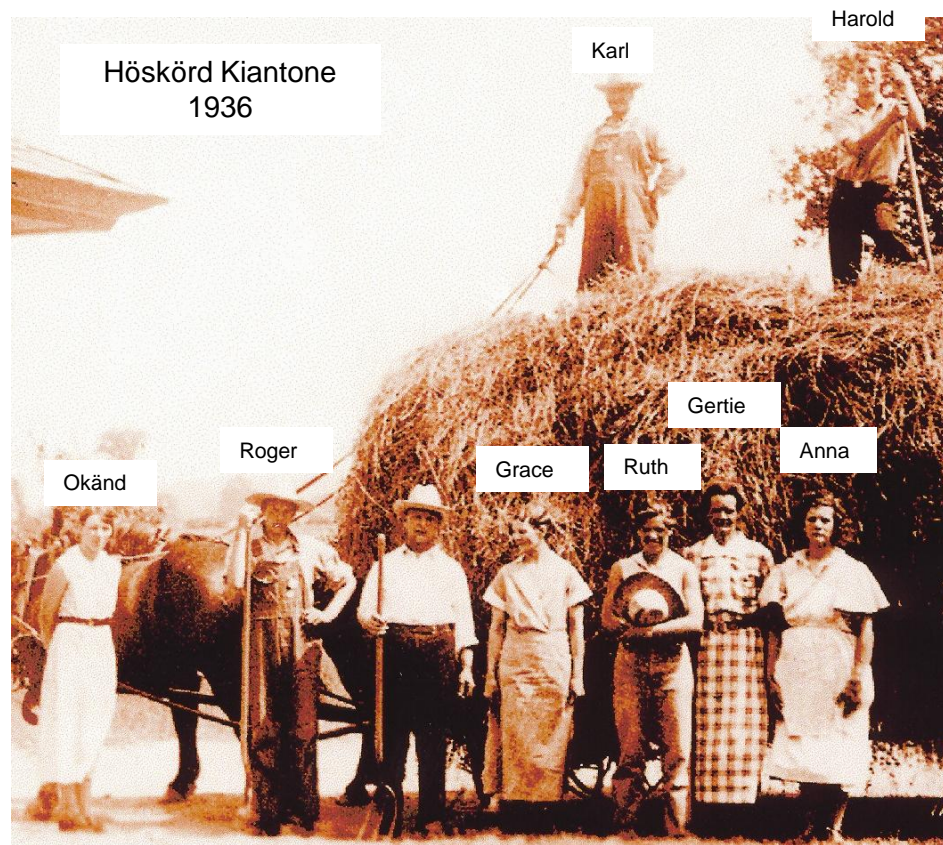

One of the best part of the haying process was the big meal served up to the helpers!



Carls farm, Kiantone, NY, 2006

Familjen Per-Emil och Mathilda Gustafsson

1. **Carl** Arvid Berg
f.1880-10-26
d.1960-09-xx
Till/To USA 1902
2. **Edla** Mathilda Sofia Swanson
f.1882-04-11
d.1947-08-xx
Till/To USA 1904
3. Emil **Valfrid** Gustafsson
f.1883-12-15
d.1957-03-24
4. **Anna** Victoria Cecilia Gustafsson
f.1886-01-28
d.1896-11-20
5. **Axel** Victor Kullberg
f.1887-11-22
d.1958-04-08
6. Frans **Herman** Kullberg
f.1889-10-04
d.1978-02-25
7. **August** Hjalmar Gustafsson
f.1891-02-20
d.1895-09-25
8. **Otto** Harald Gustafsson
f.1893-04-07
d.1893-04-14
9. **Signe** Hulda Adele Johnfors
f.1894-04-17
d.1984-10-13
10. Gustaf **Hjalmar** Harald Kullberg
f.1896-03-25
d.1960-02-12
11. **David** Emanuel Gustafsson
f.1898-04-22
d.1987-03-21
12. **Anna** Ruth Elisabet Gustafsson
f.1900-10-30
d.1902-08-13
13. Gerda **Helga** Gustafsson
f.1903-04-15
d.1985-03-29



"It was a family joke that one day , early in spring when the ground was still wet, he went out to plow, got the first tractor stuck, went back, got another, and yet again the same story. When he had all three tractors stuck in the mud, he went back to the barn, hitched up a team of horses, and then finished his plowing."

/Jodell Joyce Leroy (born Wuertzer)



Anna, Ruth, Carl, okänd, Esther och Grace med barn på Carl och Gerties gård i Kiantone, Frewsburg, NY, (ca 1942).

Familjen Per-Emil och Mathilda Gustafsson

1. **Carl** Arvid Berg
f.1880-10-26
d.1960-09-xx
Till/To USA 1902
2. **Edla** Mathilda Sofia Swanson
f.1882-04-11
d.1947-08-xx
Till/To USA 1904
3. Emil **Valfrid** Gustafsson
f.1883-12-15
d.1957-03-24
4. **Anna** Victoria Cecilia Gustafsson
f.1886-01-28
d.1896-11-20
5. **Axel** Victor Kullberg
f.1887-11-22
d.1958-04-08
6. Frans **Herman** Kullberg
f.1889-10-04
d.1978-02-25
7. **August** Hjalmar Gustafsson
f.1891-02-20
d.1895-09-25
8. **Otto** Harald Gustafsson
f.1893-04-07
d.1893-04-14
9. **Signe** Hulda Adele Johnfors
f.1894-04-17
d.1984-10-13
10. Gustaf **Hjalmar** Harald Kullberg
f.1896-03-25
d.1960-02-12
11. **David** Emanuel Gustafsson
f.1898-04-22
d.1987-03-21
12. **Anna** Ruth Elisabet Gustafsson
f.1900-10-30
d.1902-08-13
13. Gerda **Helga** Gustafsson
f.1903-04-15
d.1985-03-29

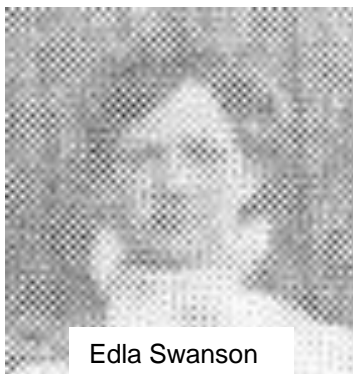

Edla Swanson

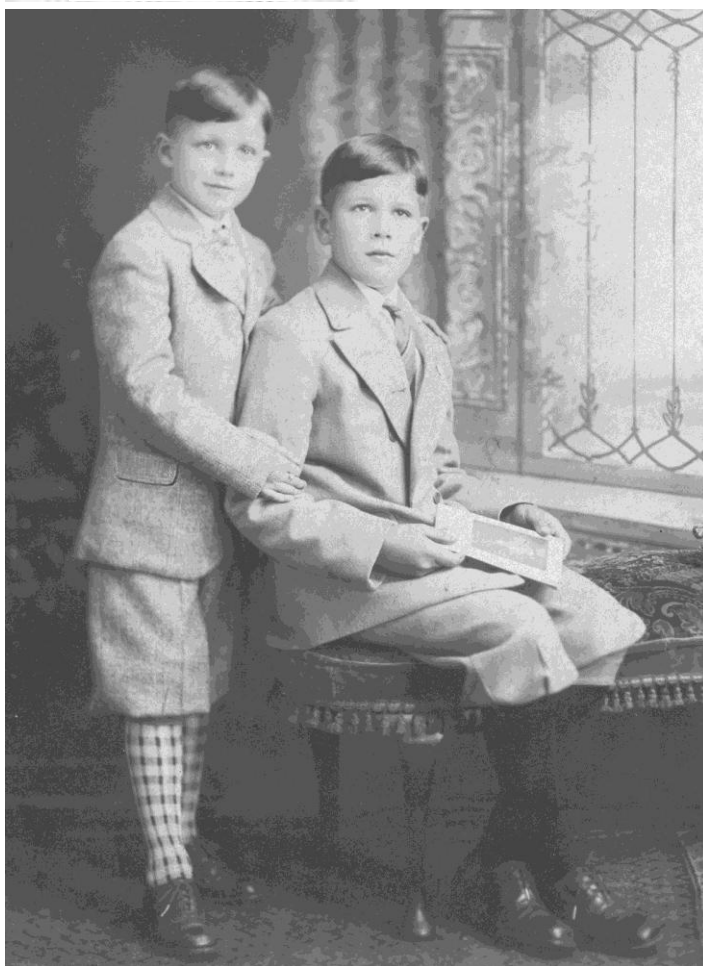

Edla och Carl Swanson

Med barnen:

Roy f. 1917

Evert f.1919

Utvandrade till USA 1904

Återvände 1908 men reste tillbaka 1909

Gifta sig med Carl Swanson och bosatte sig i Gary, Indiana.

Brevväxlade med Signe

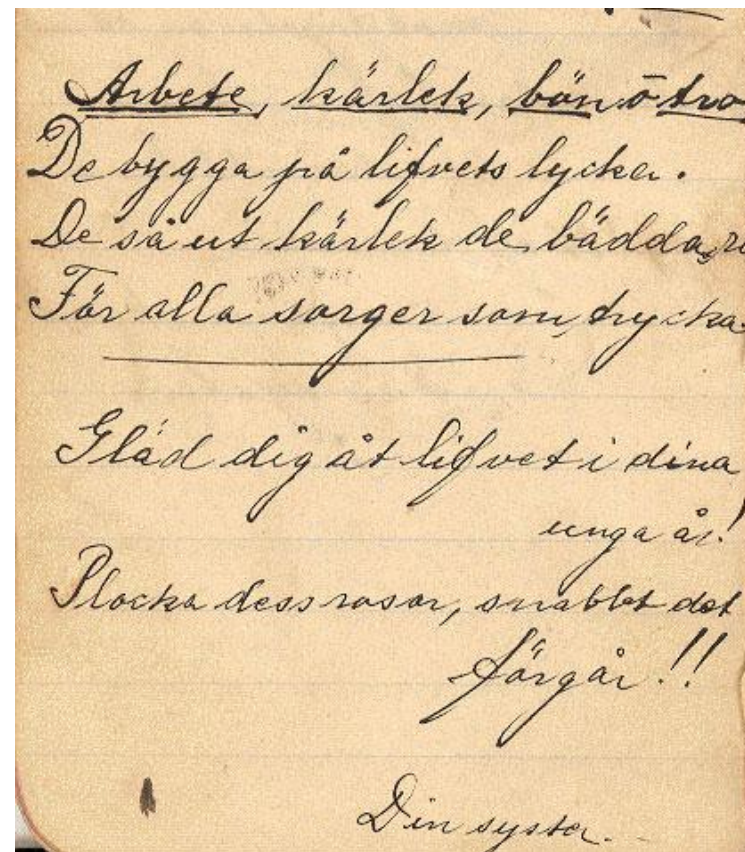

Utdrag ur Carl Bergs diktbok

Arbete, kärlek, bön o tro.

De bygga på livets lycka

De så ut kärlek de bäddar ro

För alla sorger som trycka

Gläd dig åt livet i dina unga år

Plocka dess rosor, snabbt det förgår.

// Din syster

1. **Carl** Arvid Berg
f.1880-10-26
d.1960-09-xx
Till/To USA 1902
2. **Edla** Mathilda Sofia Swanson
f.1882-04-11
d.1947-08-xx
Till/To USA 1904
3. Emil **Valfrid** Gustafsson
f.1883-12-15
d.1957-03-24
4. **Anna** Victoria Cecilia Gustafsson
f.1886-01-28
d.1896-11-20
5. **Axel** Victor Kullberg
f.1887-11-22
d.1958-04-08
6. Frans **Herman** Kullberg
f.1889-10-04
d.1978-02-25
7. **August** Hjalmar Gustafsson
f.1891-02-20
d.1895-09-25
8. **Otto** Harald Gustafsson
f.1893-04-07
d.1893-04-14
9. **Signe** Hulda Adele Johnfors
f.1894-04-17
d.1984-10-13
10. Gustaf **Hjalmar** Harald Kullberg
f.1896-03-25
d.1960-02-12
11. **David** Emanuel Gustafsson
f.1898-04-22
d.1987-03-21
12. **Anna** Ruth Elisabet Gustafsson
f.1900-10-30
d.1902-08-13
13. Gerda **Helga** Gustafsson
f.1903-04-15
d.1985-03-29

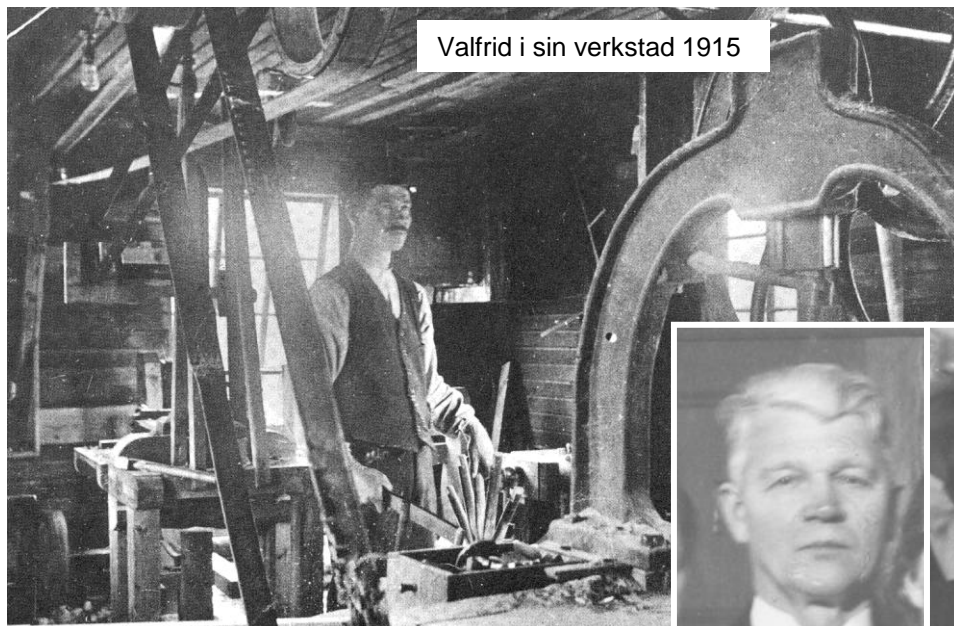

Valfrid i sin verkstad 1915



Emilborg 2011



Valfrid och Ester Gustafsson

Gifta sig med Ester 18år (från Aboda) i september 1908. De bosatte sig i Ruda där de fick sitt första barn Axel. Flyttade till Högsby 1909.

Byggede Emilsborg på järnvägsgatan till Per-Emil och Mathilda. Flyttade in på övervåningen i augusti 1913, en månad innan deras tredje barn Birger föddes. Först 1920 flyttar Per-Emil och Mathilda in.

Valfrid hade först en snickeriverkstad i ett uthus till Emilsborg, där han försörjde sig som vagnsmakare och snickare. Var entreprenör, hade tröskverk och "trask" åt bönderna.

Köpte tomt på Skansen och byggde eget hus 1925 där han hade sin verkstad med som mest 8 anställda.

1928 etablerade Valfrid som möbelhandlare, rörelsen expanderade och 1939 är Möbelaffären på Storgatan byggd.

Att läsa och vårda sin trädgård var Valfrids fritidsintresse

Med barnen

Axel (Karl-Axel) f. 1909

Greta f.1911

Birger f.1913

Karin f.1918

Inga f.1919

Ingemar f.1932

Valfrid "trask" med sitt tröskverk hos familjen Larsson i Gryssebro hösten 1915. Här dricks det kaffe efter tröskningen. Valfrid är längst till höger.



1. **Carl** Arvid Berg
f.1880-10-26
d.1960-09-xx
Till/To USA 1902
2. **Edla** Mathilda Sofia Swanson
f.1882-04-11
d.1947-08-xx
Till/To USA 1904
3. Emil **Valfrid** Gustafsson
f.1883-12-15
d.1957-03-24
4. **Anna** Victoria Cecilia Gustafsson
f.1886-01-28
d.1896-11-20
5. **Axel** Victor Kullberg
f.1887-11-22
d.1958-04-08
6. Frans **Herman** Kullberg
f.1889-10-04
d.1978-02-25
7. **August** Hjalmar Gustafsson
f.1891-02-20
d.1895-09-25
8. **Otto** Harald Gustafsson
f.1893-04-07
d.1893-04-14
9. **Signe** Hulda Adele Johnfors
f.1894-04-17
d.1984-10-13
10. Gustaf **Hjalmar** Harald Kullberg
f.1896-03-25
d.1960-02-12
11. **David** Emanuel Gustafsson
f.1898-04-22
d.1987-03-21
12. **Anna** Ruth Elisabet Gustafsson
f.1900-10-30
d.1902-08-13
13. Gerda **Helga** Gustafsson
f.1903-04-15
d.1985-03-29

Julia och Axel 1920



Med barnen

Per-Axel f. 1921

Ulf f.1922

Gunnel f.1923

Sven-Erik f.1938

ULFUS GRAPE
REKLAMBYGGEN
STOCKHOLM

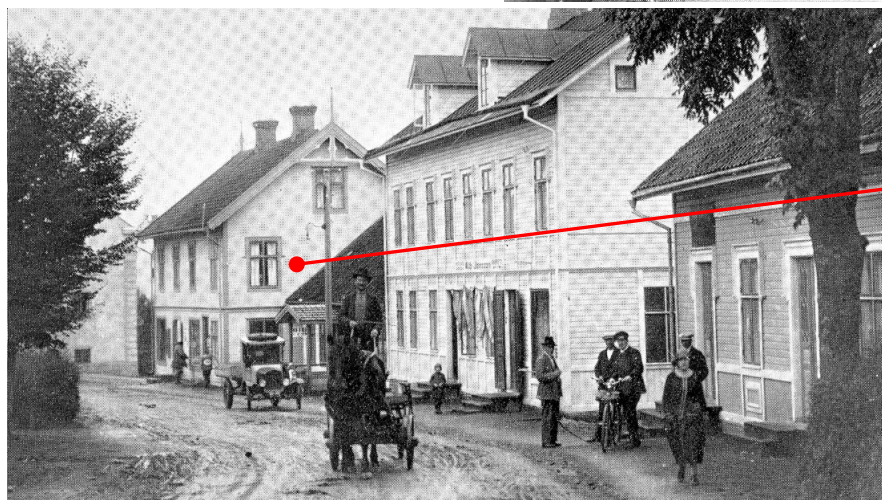
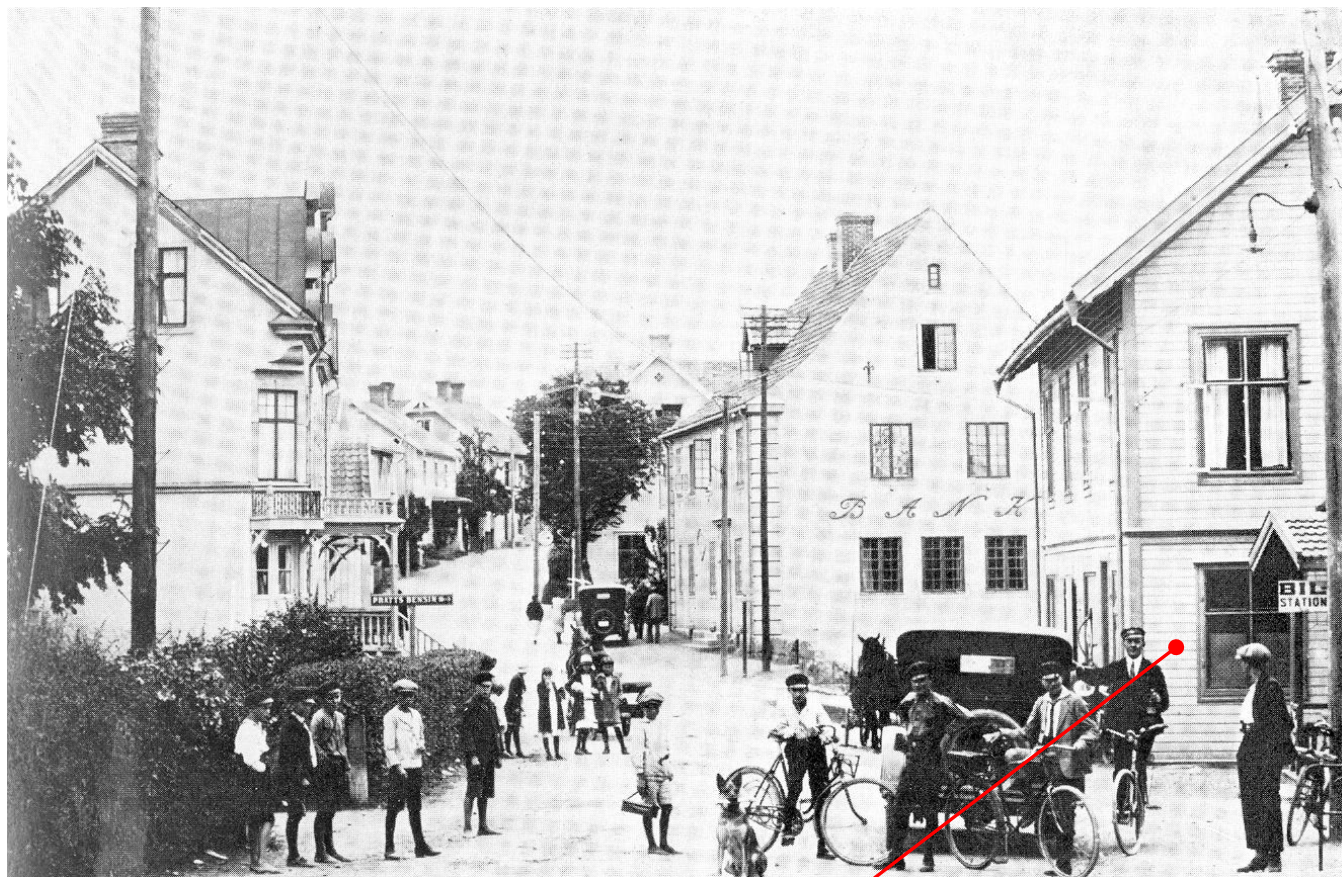

Axel springpojke och expedit i Karl Eriksson Järn o Speceri

Började sedan i Högsby Handelsaktiebolag (Kullbergshuset).

Efter konkurs 1918 köpte Axel bolaget 1918 där Högsby Järn o Redskap ingick. Sålde sedan HJR till Hjalmar och Einar Pettersson. Hjalmar sålde sedan och startade Frövi Specerier.

Axel ägde också Centralhotellet tillsammans med August Nordin. Det såldes 1921 till Herman.

Startade Högsby Köpmannaförening



Axel Kullberg

Köpman

1. **Carl** Arvid Berg
f.1880-10-26
d.1960-09-xx
Till/To USA 1902
2. **Edla** Mathilda Sofia Swanson
f.1882-04-11
d.1947-08-xx
Till/To USA 1904
3. Emil **Valfrid** Gustafsson
f.1883-12-15
d.1957-03-24
4. **Anna** Victoria Cecilia Gustafsson
f.1886-01-28
d.1896-11-20
5. **Axel** Victor Kullberg
f.1887-11-22
d.1958-04-08
6. Frans **Herman** Kullberg
f.1889-10-04
d.1978-02-25
7. **August** Hjalmar Gustafsson
f.1891-02-20
d.1895-09-25
8. **Otto** Harald Gustafsson
f.1893-04-07
d.1893-04-14
9. **Signe** Hulda Adele Johnfors
f.1894-04-17
d.1984-10-13
10. Gustaf **Hjalmar** Harald Kullberg
f.1896-03-25
d.1960-02-12
11. **David** Emanuel Gustafsson
f.1898-04-22
d.1987-03-21
12. **Anna** Ruth Elisabet Gustafsson
f.1900-10-30
d.1902-08-13
13. Gerda **Helga** Gustafsson
f.1903-04-15
d.1985-03-29

Ericsborg

Kalle Eriksson huset

Gubben och Gumman

Johnforshuset

Boges hus

Huset byggdes 1894 och revs 1985 (bilden från ca 1925)



I Ericsborg bodde bl a:

Fam. Siv och Bertil Karlsson med sonen Karl-Axel Karlsson (194x-196y)

Fam.Åke och Elisabeth Kullberg med barnen Sten-Magnus och Maria (1951-1964)



Ericsborg. Högsby

(bilden från ca 1910)



I Högsby Järn- och Redskapshandel bodde Hjalmar och Iwa Kullberg 1924-1925.

Sonen Stephan föddes i huset julen 1924.

Bilen på gatan utanför Ericsborg kan mycket väl vara den som Hjalmar hade.

Familjen Per-Emil och Mathilda Gustafsson

1. **Carl** Arvid Berg
f.1880-10-26
d.1960-09-xx
Till/To USA 1902
2. **Edla** Mathilda Sofia Swanson
f.1882-04-11
d.1947-08-xx
Till/To USA 1904
3. Emil **Valfrid** Gustafsson
f.1883-12-15
d.1957-03-24
4. **Anna** Victoria Cecilia Gustafsson
f.1886-01-28
d.1896-11-20
5. **Axel** Victor Kullberg
f.1887-11-22
d.1958-04-08
6. Frans **Herman** Kullberg
f.1889-10-04
d.1978-02-25
7. **August** Hjalmar Gustafsson
f.1891-02-20
d.1895-09-25
8. **Otto** Harald Gustafsson
f.1893-04-07
d.1893-04-14
9. **Signe** Hulda Adele Johnfors
f.1894-04-17
d.1984-10-13
10. Gustaf **Hjalmar** Harald Kullberg
f.1896-03-25
d.1960-02-12
11. **David** Emanuel Gustafsson
f.1898-04-22
d.1987-03-21
12. **Anna** Ruth Elisabet Gustafsson
f.1900-10-30
d.1902-08-13
13. Gerda **Helga** Gustafsson
f.1903-04-15
d.1985-03-29



Kullbergshuset

Två hus, ett äldre gult trähus och ett mindre vitt stenhus. Där fanns ett större magasin, stall, bryggghus utedass och vedbod.

Större vind i trähuset inreddes efter Hjalmars ritning. Denna lägenhet hyrde Herman o Thyra under tiden hotellet var uthyrt 1927-32.

Ytterligare ett rum med egen ingång hade kontorschef David Johnfors som sedan gifte sig med Signe.

Tillbyggnaden på trähuset gjordes 1938.

Här bodde Axel och Julia Kullberg med familj. Sedemera Per-Axel och Laila Kullberg med familj.

I huset till vänster (gul gavel), bodde Ulf och Ulla Kullberg med dotter Eva. Idag 2011, bor Ann och Johnny Andersson i detta hus.



Familjen Per-Emil och Mathilda Gustafsson

1. **Carl** Arvid Berg
f.1880-10-26
d.1960-09-xx
Till/To USA 1902
2. **Edla** Mathilda Sofia Swanson
f.1882-04-11
d.1947-08-xx
Till/To USA 1904
3. Emil **Valfrid** Gustafsson
f.1883-12-15
d.1957-03-24
4. **Anna** Victoria Cecilia Gustafsson
f.1886-01-28
d.1896-11-20
5. **Axel** Victor Kullberg
f.1887-11-22
d.1958-04-08
6. Frans **Herman** Kullberg
f.1889-10-04
d.1978-02-25
7. **August** Hjalmar Gustafsson
f.1891-02-20
d.1895-09-25
8. **Otto** Harald Gustafsson
f.1893-04-07
d.1893-04-14
9. **Signe** Hulda Adele Johnfors
f.1894-04-17
d.1984-10-13
10. Gustaf **Hjalmar** Harald Kullberg
f.1896-03-25
d.1960-02-12
11. **David** Emanuel Gustafsson
f.1898-04-22
d.1987-03-21
12. **Anna** Ruth Elisabet Gustafsson
f.1900-10-30
d.1902-08-13
13. Gerda **Helga** Gustafsson
f.1903-04-15
d.1985-03-29



Thyra och Herman Kullberg

Med barnen

Olov f. 1918

Annalisa f.1919

Nils f.1920

Siv f.1922

Åke f.1923

Sven-Olof f.1927

Marika f.1931

Frank f.1933

Kristina f.1935

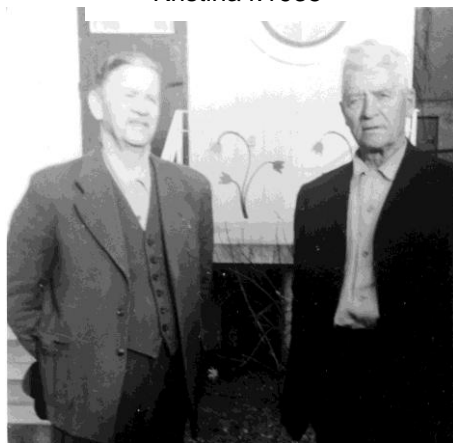

Herman och Karl Berg framför Lillstugan sommaren 1958

Edith Moberg, Kristina Rior, Elisabet Kullberg och Thyra Kullberg vid Centralhotellets entré.



Arbetade från 1910 på Högsholm som Per-Emil och Mathilda arrenderade.

Gifta sig med Thyra från Ekhult, Fliseryd, 1918.

1921 köper Herman Centralhotellet av sin bror Axel och August Nordin. De hade tyckt att "Herman skulle köpa hotellet för Thyra lagar så god mat."

1927 arrenderades hotellet ut på 5år, de hyrde då hos Axel tvärs över gatan.

Hade en taxirörelse (en Cheverolet) parallellt med hotellet på 30-talet.

Hade stor hotellträdgård med damm, berså och köksträdgård.

Sjunger i kyrkokören, läser böcker och är en stor berättare.

1969 säljs hotellet till kommunen och de flyttar ner till Ruda



Centralhotellet i vinterskrud 2011



Familjen Per-Emil och Mathilda Gustafsson

1. **Carl** Arvid Berg
f.1880-10-26
d.1960-09-xx
Till/To USA 1902
2. **Edla** Mathilda Sofia Swanson
f.1882-04-11
d.1947-08-xx
Till/To USA 1904
3. Emil **Valfrid** Gustafsson
f.1883-12-15
d.1957-03-24
4. **Anna** Victoria Cecilia Gustafsson
f.1886-01-28
d.1896-11-20
5. **Axel** Victor Kullberg
f.1887-11-22
d.1958-04-08
6. Frans **Herman** Kullberg
f.1889-10-04
d.1978-02-25
7. **August** Hjalmar Gustafsson
f.1891-02-20
d.1895-09-25
8. **Otto** Harald Gustafsson
f.1893-04-07
d.1893-04-14
9. **Signe** Hulda Adele Johnfors
f.1894-04-17
d.1984-10-13
10. Gustaf **Hjalmar** Harald Kullberg
f.1896-03-25
d.1960-02-12
11. **David** Emanuel Gustafsson
f.1898-04-22
d.1987-03-21
12. **Anna** Ruth Elisabet Gustafsson
f.1900-10-30
d.1902-08-13
13. Gerda **Helga** Gustafsson
f.1903-04-15
d.1985-03-29



Stora familjen Herman och Thyra Kullberg samlade till Hermans 70-års kalas i Ruda.

Familjen Per-Emil och Mathilda
Gustafsson

1. **Carl** Arvid Berg
f.1880-10-26
d.1960-09-xx
Till/To USA 1902
2. **Edla** Mathilda Sofia
Swanson
f.1882-04-11
d.1947-08-xx
Till/To USA 1904
3. Emil **Valfrid** Gustafsson
f.1883-12-15
d.1957-03-24
4. **Anna** Victoria Cecilia
Gustafsson
f.1886-01-28
d.1896-11-20
5. **Axel** Victor Kullberg
f.1887-11-22
d.1958-04-08
6. Frans **Herman** Kullberg
f.1889-10-04
d.1978-02-25
7. **August** Hjalmar Gustafsson
f.1891-02-20
d.1895-09-25
8. **Otto** Harald Gustafsson
f.1893-04-07
d.1893-04-14
9. **Signe** Hulda Adele Johnfors
f.1894-04-17
d.1984-10-13
10. Gustaf **Hjalmar** Harald
Kullberg
f.1896-03-25
d.1960-02-12
11. **David** Emanuel
Gustafsson
f.1898-04-22
d.1987-03-21
12. **Anna** Ruth Elisabet
Gustafsson
f.1900-10-30
d.1902-08-13
13. Gerda **Helga** Gustafsson
f.1903-04-15
d.1985-03-29



Gunhild

David

Signe

Hjalmar

Iva

Julia

Thyra

Herman

Helga

Familjen Per-Emil och Mathilda Gustafsson

1. **Carl** Arvid Berg
f.1880-10-26
d.1960-09-xx
Till/To USA 1902
2. **Edla** Mathilda Sofia Swanson
f.1882-04-11
d.1947-08-xx
Till/To USA 1904
3. **Emil** **Valfrid** Gustafsson
f.1883-12-15
d.1957-03-24
4. **Anna** Victoria Cecilia Gustafsson
f.1886-01-28
d.1896-11-20
5. **Axel** Victor Kullberg
f.1887-11-22
d.1958-04-08
6. Frans **Herman** Kullberg
f.1889-10-04
d.1978-02-25
7. **August** Hjalmar Gustafsson
f.1891-02-20
d.1895-09-25
8. **Otto** Harald Gustafsson
f.1893-04-07
d.1893-04-14
9. **Signe** Hulda Adele Johnfors
f.1894-04-17
d.1984-10-13
10. Gustaf **Hjalmar** Harald Kullberg
f.1896-03-25
d.1960-02-12
11. **David** Emanuel Gustafsson
f.1898-04-22
d.1987-03-21
12. **Anna** Ruth Elisabet Gustafsson
f.1900-10-30
d.1902-08-13
13. Gerda **Helga** Gustafsson
f.1903-04-15
d.1985-03-29

Högsholms Prästgård



Signe bodde i sin ungdom tillsammans med familjen i arrendatorshuset till Högsholms Prästgård, vilket ligger på andra sidan dagens sträckning av kyrkogatan.



Signe och David Johnfors
1931

Med barnen

Catarina f. 1934

Mats f. 1936

Ola f. 1937

Bröllopfesten
hölls på broder
Hermans hotell



Signe Johnfors

Bodde på Kullen tills hon var 16år. Flyttade 1910 till arrendatorshuset på Högsholms Prästgård, ett hus som familjen arrenderade.

Jobbade som barnflicka i Göteborg, reste med den familjen till Berlin.

Sjöng i kyrkokören, spelade piano och orgel.

Byggde villan vid Centralhotellet 1918.

David köpte Karl Erikssons affär som blev Johnfors affär.

Efter Davids död 1942 började Signe arbeta i affären. Sonen Mats tog över den i slutet av 50-talet.



Karl Eriksson / Johnfors affär i botten på Båges hus



Mats Johnfors, Sten-Magnus och Dan på trappen till Johnfors affär 1962.



Signe och Davids hus 2011

Familjen Per-Emil och Mathilda Gustafsson

1. **Carl** Arvid Berg
f.1880-10-26
d.1960-09-xx
Till/To USA 1902
2. **Edla** Mathilda Sofia Swanson
f.1882-04-11
d.1947-08-xx
Till/To USA 1904
3. Emil **Valfrid** Gustafsson
f.1883-12-15
d.1957-03-24
4. **Anna** Victoria Cecilia Gustafsson
f.1886-01-28
d.1896-11-20
5. **Axel** Victor Kullberg
f.1887-11-22
d.1958-04-08
6. Frans **Herman** Kullberg
f.1889-10-04
d.1978-02-25
7. **August** Hjalmar Gustafsson
f.1891-02-20
d.1895-09-25
8. **Otto** Harald Gustafsson
f.1893-04-07
d.1893-04-14
9. **Signe** Hulda Adele Johnfors
f.1894-04-17
d.1984-10-13
10. Gustaf **Hjalmar** Harald Kullberg
f.1896-03-25
d.1960-02-12
11. **David** Emanuel Gustafsson
f.1898-04-22
d.1987-03-21
12. **Anna** Ruth Elisabet Gustafsson
f.1900-10-30
d.1902-08-13
13. Gerda **Helga** Gustafsson
f.1903-04-15
d.1985-03-29



Hjalmar och Iva

Med barnen

Stephan f. 1924

Sylwa f.1926

Sten f.1928

Lars f.1929

Svante f.1932



Hjalmar Kullberg

Föddes på Kullen

Flyttade till Högsholm 1910

Tog snabbt anställning på Fågelfors Handels AB dit han åkte motorcykel.

Köpte Högsby Järn och Redskap (Järnaffären) 1918 tillsammans med Einar Pettersson.

Träffade Iva och gifte sig 1923.

Sålde Järnaffären och flyttade till broder Valfrid på Skansen.

Byggde huset i Frövi och startade en speceriaffär samt en taxirörelse.

Skötte bokföring på uppdrag åt ortens företag.

Hade en av de första bilarna i Högsby

1938 överlät han affären till Axel Kullberg och blev disponent vid Frövi Möbelfabrik.

Sjöng i manskören och kyrkokören

Gick en tid på Valands målarskola i Göteborg, målade tavlor som spreds till syskonen.

Var en praktisk man som tillsammans med Herman 1927 konstruerade ett värmesystem till Frövivillan.



Hjalmar blev disponent vid Frövi Möbelfabrik 1938 och var det tills fabriken brann 1953.



Frövivillan med affär i nedre botten



Några av Hjalmars målningar: Kullen ovan och Mathilda o Per-Emil nedan.



1. **Carl** Arvid Berg
f.1880-10-26
d.1960-09-xx
Till/To USA 1902
2. **Edla** Mathilda Sofia Swanson
f.1882-04-11
d.1947-08-xx
Till/To USA 1904
3. Emil **Valfrid** Gustafsson
f.1883-12-15
d.1957-03-24
4. **Anna** Victoria Cecilia Gustafsson
f.1886-01-28
d.1896-11-20
5. **Axel** Victor Kullberg
f.1887-11-22
d.1958-04-08
6. Frans **Herman** Kullberg
f.1889-10-04
d.1978-02-25
7. **August** Hjalmar Gustafsson
f.1891-02-20
d.1895-09-25
8. **Otto** Harald Gustafsson
f.1893-04-07
d.1893-04-14
9. **Signe** Hulda Adele Johnfors
f.1894-04-17
d.1984-10-13
10. Gustaf **Hjalmar** Harald Kullberg
f.1896-03-25
d.1960-02-12
11. **David** Emanuel Gustafsson
f.1898-04-22
d.1987-03-21
12. **Anna** Ruth Elisabet Gustafsson
f.1900-10-30
d.1902-08-13
13. Gerda **Helga** Gustafsson
f.1903-04-15
d.1985-03-29



Hotell Morén 1920 och 2011



David Gustafsson

Källarmästare

Strömsnäs skola

Högsholms Prästgård

Dräng i Västergötland o Skåne

Högsby Lantmannaskola 1922

Handelsbiträde Högsby Järnaffär

Åkardräng hos Åkar-Karlsson

Vaktmästare på Centralhotellet

Ägare till Hotell Morén från 1941

”Jag tror inte att pappa David och Herman egentligen kom så väl överens, så när fru Pettersson skulle sälja Hotell Morén slog dom till och köpte det någon gång 1941.

Sen gifte dom (David och Gunhild) sig i dec 1941.”

/ dottern Gunilla.



Gunhild David

Gunhild och David

Med barnet

Gunilla f. 1942

Familjen Per-Emil och Mathilda Gustafsson

1. **Carl** Arvid Berg
f.1880-10-26
d.1960-09-xx
Till/To USA 1902
2. **Edla** Mathilda Sofia Swanson
f.1882-04-11
d.1947-08-xx
Till/To USA 1904
3. Emil **Valfrid** Gustafsson
f.1883-12-15
d.1957-03-24
4. **Anna** Victoria Cecilia Gustafsson
f.1886-01-28
d.1896-11-20
5. **Axel** Victor Kullberg
f.1887-11-22
d.1958-04-08
6. Frans **Herman** Kullberg
f.1889-10-04
d.1978-02-25
7. **August** Hjalmar Gustafsson
f.1891-02-20
d.1895-09-25
8. **Otto** Harald Gustafsson
f.1893-04-07
d.1893-04-14
9. **Signe** Hulda Adele Johnfors
f.1894-04-17
d.1984-10-13
10. Gustaf **Hjalmar** Harald Kullberg
f.1896-03-25
d.1960-02-12
11. **David** Emanuel Gustafsson
f.1898-04-22
d.1987-03-21
12. **Anna** Ruth Elisabet Gustafsson
f.1900-10-30
d.1902-08-13
13. Gerda **Helga** Gustafsson
f.1903-04-15
d.1985-03-29



Helga Gustafsson



Född på Kullen

Kom till Högsholm när Per-Emil arrenderade 1910.

Flyttade med till Emilsborg 1920.

Stannade kvar på Emilsborg när Mathilda dog 1927 för att ta hand om Per-Emil.

Flyttade till David och Gunhild på hotell Morén när Per-Emil dog 1945.

”Sedan vet vi ju alla att där skötte hon en massa otacksamma sysslor som ingen annan egentligen ville göra: diska, skala potatis, städa toaletter osv. Om hon fick lön för detta eller enbart mat, kläder och fickpengar vet jag inte. Jag vet inte heller om hon hade klarat av eget boende om hon fått chansen. Vad jag däremot vet är att hon och pappa David hade stöd och hjälp av varandra de sista åren tillsammans”

// Gunilla (brorsdotter)



Emilsborg på Nedre vägen som det hette då. Här bodde Helga från 1920-1945. Idag är det Näringslivets hus i Högsby kommun, vilken symbolik!

Hotel Morén (huset i mitten) som det ser ut i dag 2011. Här bodde och arbetade Helga sedan Per-Emil dog 1945.

